

COSEC Notícias N° 2 | 2017

[Campaign Preview](#)

[HTML Source](#)

[Plain-Text Email](#)

[Details](#)

N° 2 | 2017

COSEC notícias

Temas presentes nesta edição

- Entrevista de Miguel Gomes da Costa no Jornal de Negócios e Antena 1
- Brexit: o pedido de divórcio e as economias europeias
- Presidenciais francesas 2017: o efeito de cada candidato na economia
- Eventos COSEC: A COSEC mais perto de si
- COSEC + valor: OLI e Couro Azul
- Perfil das recuperações por país: E.U.A.
- Análise mundial de risco sectores: Construção
- Análise COSEC: Indicadores de Risco de Crédito

Entrevista de Miguel Gomes da Costa no Jornal de Negócios e Antena 1

Foram vários os temas discutidos no **programa Conversa Capital**, na **entrevista conjunta de**

Miguel Gomes da Costa ao [Jornal de Negócios](#) e à [Antena 1](#). O Presidente do Conselho de Administração da COSEC fez um **balanço da atividade da COSEC em 2016**, salientando a importância crescente do seguro de créditos no contexto atual da economia mundial: “Em termos de **vendas garantidas aos nossos clientes atingimos um recorde de 16,5 mil milhões de euros**. O que representou um **crescimento da ordem dos 10%** em relação ao ano passado. Este crescimento aconteceu tanto no **mercado interno como no mercado externo**. Tivemos também um **aumento de 8% no número de clientes**, em relação ao ano passado, e o mais relevante é que esses **clientes novos são fundamentalmente PME exportadoras, muito na área das PME Líder e PME Excelência.**”



Numa entrevista que durou aproximadamente uma hora, Miguel Gomes da Costa teve ainda oportunidade de debater temas como o Brexit, a situação atual do BPI, a linha de seguro de créditos para Angola e até a sua paixão pelo ténis.

Comunicado de Imprensa EH/COSEC

Brexit: o pedido de divórcio e as economias europeias

O prazo de dois anos definido para as negociações entre a União Europeia e o Reino Unido para

o Brexit é demasiado ambicioso para que se estabeleçam os acordos de saída e de comércio livre – o mais provável é que se defina um **acordo de transição que dispense determinados sectores de impostos, chegando-se a um consenso final em 2021**, depois das eleições gerais britânicas, conclui o mais recente estudo do Grupo Allianz/Euler Hermes, acionista da COSEC, líder nacional em seguro de créditos.



[Clique aqui para aceder ao comunicado de imprensa](#)

Estudo Euler Hermes

Presidenciais francesas 2017: o efeito de cada candidato na economia

Emmanuel Macron é o único **potencial Presidente** da República francesa com probabilidade de **colocar o défice abaixo dos 3%**; se **François Fillon** reduzir os impostos, a dívida sobe; **Marine Le Pen** fará o PIB cair dos 1,4% para os 1% só este ano e as ideias de **Benoît Hamon** vão empurrar dívida pública para lá dos 100%. Estas são algumas das conclusões de um estudo conjunto Grupo Allianz/Euler Hermes, acionista da COSEC, líder nacional em seguro de

créditos. Estas Presidenciais são as primeiras grandes eleições desde o Brexit e da vitória de Donald Trump. Acontecem numa década de evolução praticamente nula da economia francesa: o PIB per capita mantém-se na linha do de 2007 (cresceu em média apenas 0,07% ao ano), e a taxa de desemprego está próxima dos 10%.



[Clique aqui para aceder ao estudo](#)

Eventos COSEC

A COSEC mais perto de si

Desde o início de 2017, têm-se realizado várias ações “A COSEC mais perto de si”. A primeira do ano ocorreu em Guimarães e em Espinho, nos dias 8 e 9 de fevereiro. Em março, estivemos em Leiria e em Setúbal, nos dias 16 e 29, respetivamente. Nos passados dias 5 e 6 de abril, a COSEC esteve no Porto. Ao todo, estiveram presentes **58 segurados e 2 potenciais clientes**. Em reuniões personalizadas com o seu **gestor de clientes e com um analista de risco COSEC, os segurados conheceram com mais detalhe os critérios que sustentam as**

nossas decisões de crédito e beneficiaram da reanálise de 10 Clientes, previamente identificados.



Adicionalmente, também esteve presente um **representante das Unidades de Sinistros (US) e de Contencioso (UC)**, dando a oportunidade aos segurados de **esclarecer dúvidas relativas aos processos de ameaças e sinistros em curso e conhecerem os métodos utilizados nas recuperações.**

COSEC + valor

A COSEC criou a rubrica COSEC + valor, através da qual daremos a conhecer os êxitos alcançados pelos nossos clientes, recolhendo o seu testemunho direto, para identificarem os principais fatores responsáveis pelo sucesso alcançado, bem como partilhar a importância do produto Seguro de Créditos no apoio à atividade destas empresas. Clique nas imagens para saber mais.

Nome da empresa:	Oliveira & Irmão S.A.
Logo:	
Localização:	Aveiro

Nome da empresa:	Couro Azul
Logo:	

Sector:	Químico
Volume de vendas:	€ 49 Milhões

Localização:	Santarém - Alcanena
Sector:	Têxtil
Volume de vendas:	€ 65.623.312

Perfil das recuperações por país

Com base na experiência da Euler Hermes são definidos os perfis das recuperações para cada país, tendo como base o Índice da Euler Hermes da complexidade nas recuperações e a probabilidade de cumprimento dos prazos de pagamento. Carregue em cima da imagem para saber mais.



EUA



ID Card

Pagamentos \$ \$ \$ \$

Ações Judiciais ⚖ ⚖ ⚖ ⚖

Insolvências ↘ ↘ ↘ ↘

Forças

- Maior economia mundial
- Custos de mão-de-obra unitária relativamente baixos

Fraquezas

- Falta de trabalhadores qualificados
- Elevada dívida pública



Aceda [aqui](#) ao relatório do país

Análise mundial de Risco Sectores

A COSEC partilha os relatórios de risco por sector que lhe permitem ter uma visão global das forças, fraquezas e características do sector e dos seus subsectores. Clique em “saiba mais” para aceder ao detalhe do relatório.

Construção

Saiba mais

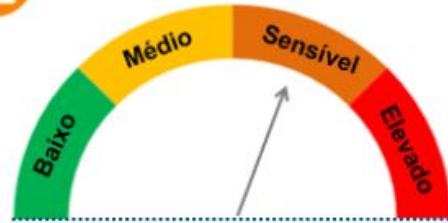

ID Card

Fragmentação



Internacionalização



Intensidade de Capital



Rentabilidade



FORÇAS

- Oportunidades de mercado a em países emergentes
- Aumento da população mundial e da taxa de urbanização
- Grandes empresas em jogo bem estabelecidas

FRAQUEZAS

- Muitas empresas com estruturas financeiras frágeis altamente expostas à flutuação do mercado
- Dependência da capacidade financeira das famílias e ligada à evolução das taxas de juro

Análise COSEC

Indicadores de Risco de Crédito COSEC

EXPOSIÇÃO COSEC

Mercado Interno

Sector	%	VH
Alimentação	20,2%	-4,7%
Retailho	16,6%	-8,6%
Construção	11,8%	9,8%
Químicos	6,5%	2,6%
Têxtil	6,4%	10,8%
Mercadorias	5,9%	4,9%
Transporte	5,4%	24,0%
Serviços	4,5%	3,0%
Metal	4,5%	6,2%
Máq. e Equipamentos	4,1%	2,7%
Equipamento Doméstico	3,4%	2,2%
Calçado	3,3%	12,8%
Papel	2,1%	19,8%
Automóvel	2,0%	8,0%
Eletrónica	2,0%	-10,1%
Serviços Informáticos	0,7%	5,8%
Telecom. e Computadores	0,6%	-58,9%
Desconhecido	0,0%	-34,7%
Total		1,0%

Fonte: COSEC, SA. Exposição COSEC em mercado interno

Mercado Externo

Sector	%	VH
Retailho	16,2%	6,7%
Construção	13,3%	5,9%
Alimentação	12,5%	-3,2%
Têxtil	10,5%	1,2%
Químicos	8,4%	-7,8%
Mercadorias	5,8%	12,2%
Equipamento Doméstico	4,8%	5,0%
Metal	4,5%	-0,9%
Serviços	4,5%	26,4%
Papel	4,3%	6,9%
Maq. e Equipamentos	3,5%	17,0%
Transporte	3,2%	15,0%
Eletrónica	2,6%	-8,3%
Automóvel	2,0%	26,7%
Calçado	1,6%	21,8%
Serviços Informáticos	1,1%	3,7%
Desconhecido	1,0%	-38,3%
Telecom. e Computadores	0,2%	-30,6%
Total		3,7%

Fonte: COSEC, SA. Exposição COSEC em mercado externo

Sector	%	VH
Espanha	25,7%	-1,8%
França	13,1%	5,8%
Alemanha	10,6%	2,8%
Reino Unido	8,4%	2,8%
Itália	5,3%	17,7%
EUA	3,9%	20,9%
Holanda	3,5%	-8,1%
Suíça	3,0%	12,9%
Bélgica	2,5%	-0,7%
Polónia	1,8%	1,3%
Suécia	1,7%	-1,1%
Total geral		3,7%

Fonte: COSEC, SA. Principais mercados de destino das exportações

Fonte: COSEC, SA, Exposição COSEC em mercado interno, considerando o sector da entidade de risco. Dados a março de 2017.

Fonte: COSEC, SA, Exposição COSEC em mercado externo, considerando o sector da entidade de risco. Dados a março de 2017.

Fonte: COSEC, SA, Exposição COSEC em mercado externo, considerando o sector da entidade de risco. Dados a março de 2017.

AMEAÇAS

Evolução das Ameaças

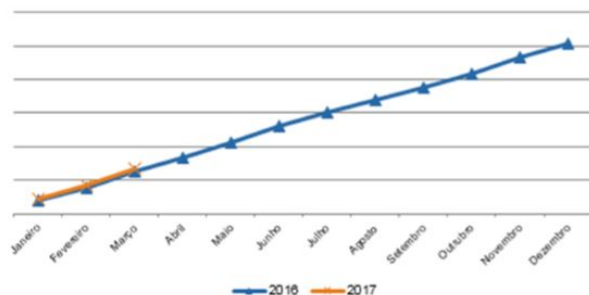

Fonte: COSEC, SA, março 2017 – N.º total de ameaças registadas na COSEC no âmbito das apólices de Seguro de Créditos, para mercado interno e externo.

Análise Acumulada das Ameaças Comunicadas
Principais Sectores

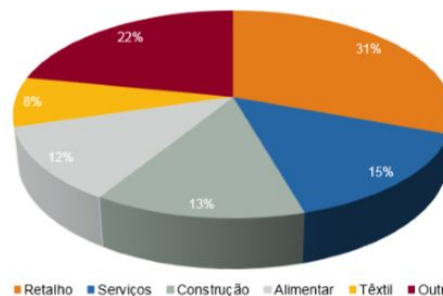

Fonte: COSEC, SA, março 2017 . Análise Acumulada das Ameaças Comunicadas nos últimos 12 meses para os principais sectores.

RECUPERAÇÕES

Percentagem de recuperação por ano de ocorrência
Mercado Interno

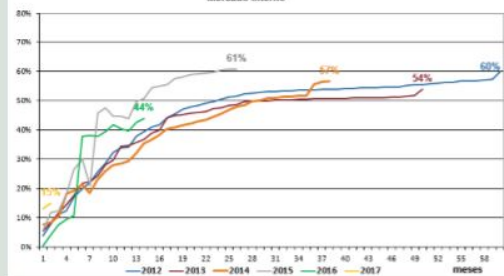

Percentagem de recuperação por ano de ocorrência
Mercado Externo

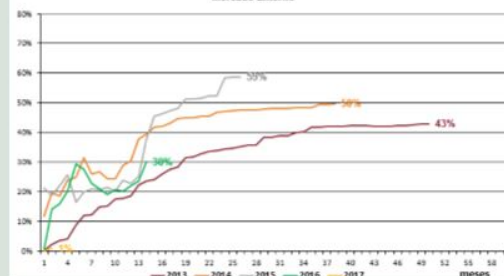

Fonte: COSEC, SA – Dados de recuperações e encerramentos de processos ocorridos em cada ano e com valores recuperados até março de 2017 em mercado interno através da atuação da rede de cobranças da COSEC, e em mercado externo através de empresas locais da Euler Hermes (líder mundial de seguro de créditos).

Siga-nos no LinkedIn e aceda às mais recentes notícias e análises económicas.



Toda a informação aqui disponibilizada é estritamente confidencial, salvo se decorrer de divulgação pública referenciada, pelo que a sua divulgação não é permitida.

COSEC 2017 | cosec.marketing@cosec.pt

This email was sent to << [Test Email Address](#) >>

[why did I get this?](#) [unsubscribe from this list](#) [update subscription preferences](#)

COSEC - Companhia de Seguro de Créditos SA · Avenida da República, 58 · Lisbon 1069-057 · Portugal

MailChimp